

## 6ª Reunião Ordinária da Câmara Municipal de Odivelas

23.03.2016

PAOD

### Intervenção sobre Bairro da Quinta Nova

Há algumas semanas atrás tive a oportunidade de percorrer algumas ruas do Bairro da Quinta Nova e gostaria de colocar nesta reunião alguns aspetos que daí resultaram:

Em primeiro lugar quero valorizar o facto de ter sido possível ir ao encontro das justas reclamações dos moradores da Rua Gomes Ferreira lote 22 que reclamavam a alteração da localização dos contentores dos resíduos sólidos do local por razões que fundamentaram pedido de reunião aos vereadores da CDU e que justificaram as diversas diligências que fizeram junto do então SMAS de Loures, da Junta de Freguesia e da CMO. Fundamentos que justificaram que os vereadores da CDU tenham apresentado um conjunto de recomendações na reunião de CMO de 26 de Junho de 2014 visando dar satisfação a esta pretensão dos moradores.



Foto: A nova localização dos contentores

Poder-se-á pensar ser dispensável trazer este assunto a reunião de CMO mas a verdade é que se tratou de um processo longo, aparentemente sem possibilidade de resolução, mas a insistência dos moradores e o bom senso levou a um desfecho positivo que saudamos.

Em segundo lugar quero apresentar um conjunto de fotografias que alertam para o estado de degradação do espaço urbano que não pode deixar de merecer atenção e intervenção:

**I - Nas Escadas de acesso à Alameda do Poder Local regista-se uma imagem muito degradada dos seus muros que exigem que se tomem as medidas adequadas visando a sua recuperação.**



Foto: Escadas de acesso à Alameda do Poder Local

**II - Nas Traseiras do IEFP/ Junta de Freguesia podemos observar o estado de degradação e de falta de limpeza.**

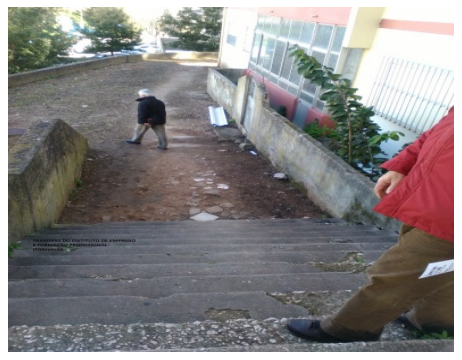

Fotos: Traseiras do IEFP

**III - Na Rua Egas Moniz, frente ao Metro de Odivelas encontram-se bancos de jardins muito degradados.**



Foto: bancos degradados

**IV - Os muros situados no acesso ao Metro de Odivelas apresentam-se, igualmente, muito degradados. Certamente que não sendo uma responsabilidade directa da CMO, há contudo que intervir no sentido da sua recuperação.**



Foto: Acesso ao Metro de Odivelas

V - Existe um terreno em declive na Praceta da Rua José Gomes ferreira em situação de perigo por obras realizadas nos “colectores” com remoção das terras. Acresce a necessidade de serem colocadas vedações de protecção.



Fotos: terreno em declive

VI - Existe chafariz avariado na Alameda do Poder Local



Fotos: chafariz avariado

Em terceiro lugar referir que nos foram feitas perguntas sobre:

I - Situação do terreno na Alameda do Poder Local que foi da Grão Pará e que estava destinado a um posto médico (1976). Gostaríamos, por isso, que nos seja dada informação sobre quem é o dono deste terreno e a que fins se destinam.



Foto: terreno na Alameda Poder Local

II – A existência de um imóvel que se destinava a ser um Silo Automóvel e que se encontra devoluto há dezenas de anos na Praceta da Rua José Gomes Ferreira com a escadaria de acesso à Rua Egas Moniz. A CDU no passado e perante a informação dos fins a que este imóvel se destinava, sempre colocou a necessidade da existência de criação de mais estacionamento, com especial ênfase nesta zona da cidade de Odivelas. As respostas então obtidas foram dúbias, de que tratava de um projecto privado. Passados todos estes anos, queremos saber, objetivamente qual a situação atual, porque continua fechado e que diligências foram tomadas para saber qual vai ser o futuro destas instalações.



Foto: imóvel devoluto há décadas

Os Vereadores da CDU