

Candidatos
e
Programa
Eleitoral

Autarquias
2009

ALTERNATIVA!
para Sintra ganhar!



CDU de Sintra • 2009 • Distribuição gratuita

Cacém

COM A CDU VAI VALER

A PENA VIVER NO CACÉM



Saúde e
Solidariedade
Social



Segurança
das
Populações



Educação



Juventude,
Cultura e
Ocupação de
Tempos Livres

CDU – Coligação Democrática Unitária

PCP-PEV





Graça Rodrigues
Nascida em 08/01/52
Advogada



Isabel Alfaro
Nascida em 12/06/54
Desempregada



Sílvio Braga
Nascido em 12/07/81
Funcionário Público

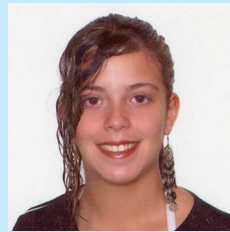

Cláudia Albuquerque
Nascida em 29/12/89
Estudante



António Antunes
Nascido em 24/07/43
Reformado



Ruben M.
Nascido em ...
Estu...



Isabel Fernandes
Nascida em 17/05/70
Tradutora

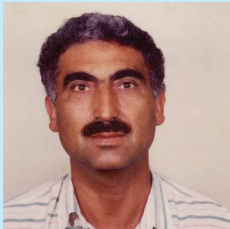

António Garcia
Nascido em 20/10/46
Comerciante



Luísa Portugal
Nascida em 22/01/45
Reformada



Aurélio Valente
Nascido em 14/05/41
1º Sargento na Reserva



Nuno Franco
Nascido em 10/12/77
Designer

SEGURANÇA DAS POPULAÇÕES

- Criação da esquadra da PSP no Cacém, dotada de meios humanos e materiais adequados à importância da Freguesia, reivindicação já inscrita no programa de há 4 anos e inscrita em todas as Legislativas pelos deputados da CDU.
- Melhoria da iluminação da freguesia.



EDUCAÇÃO

- Promover a abertura de refeitórios em todas as escolas da freguesia.
- Apoiar as Associações de Pais, no reforço da rede de ATL.

SAÚDE E SOLIDARIEDADE SOCIAL

- A CDU tem lutado e continuará a lutar pela construção de um Hospital para a população do Concelho.
- Lutaremos pelo aumento do número de médicos de Família e funcionários do Centro de Saúde do Cacém.
- Exigiremos a abertura do Catus – Cacém.
- Apoiaremos as associações e Instituições de Solidariedade Social (ARPIAC) e exigiremos do Estado e da Câmara Municipal de Sintra (CMS) a criação de Creches, Jardins-de-Infância e outros Centros de Dia para idosos.

JUVENTUDE, CULTURA E OCUPAÇÃO DE TEMPOS LIVRES

- Criação de uma casa da Juventude (Belavista)
- Exigir da CMS a aquisição da casa onde viveu o Dr. Ribeiro de Carvalho, que permita acabar com a sua degradação, podendo ser aproveitada para uma casa de Cultura para a Juventude, que actualmente não existe.
- Não existem no Cacém estruturas que permitam a ocupação dos tempos livres, tão importante para desviar os jovens de actividades tantas vezes prejudiciais.
- Isto implicaria, por exemplo, a construção, pela CMS, de uma piscina para toda a cidade. O aproveitamento das instalações da antiga MELKA poderiam proporcionar a construção de uma piscina olímpica, bem como de um polidesportivo.

CDU: soluções



Monteiro
Nascido em 09/09/89
Estudante

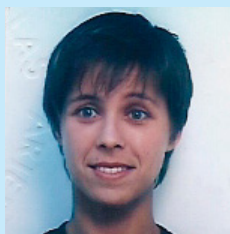

Ana Santos
Nascida em 16/03/68
Enfermeira



Armando Rodrigues
Nascido em 06/11/49
Reformado



Vitorino Batista
Nascido em 22/12/37
Militar



Aida Rodrigues
Nascida em 11/05/58
Bancária



José Cerqueira
Nascido em 31/08/53
Técnico de Artes Gráficas



MOVIMENTO ASSOCIATIVO

- Apoiar as actuais Colectividades e Clubes existentes, dotando-os de meios e reforçando-os de modo a permitir a sua utilização por todos.
- Incentivar a realização de eventos desportivos, na escola, bem como para a população mais idosa.
- Promover o desporto para pessoas com deficiências.



Henrique Costa
Nascido em 05/06/28
Reformado



Graciete Franco
Nascida em 02/05/49
Funcionária dos CTT



REFORMADOS

- Exigir do governo Pensões de Reforma que permitam uma vida digna.
- Apoiar o Movimento Associativo existente, para colmatar as dificuldades dos idosos mais carenciados.



Fernando Alfar
Nascido em 18/04/55
Impressor offset



ACTIVIDADES ECONÓMICAS

- Incentivar a população a apoiar o pequeno comércio, no sentido de colmatar as dificuldades que cada vez mais afectam este sector.
- Apoiar o Comércio Tradicional, sensibilizando a população para adquirir, de preferência, nestes estabelecimentos.
- Criação de um roteiro comercial na freguesia.
- Afirmar o pequeno comércio e indústria como fonte geradora de emprego e, como tal, pressionar a CMS e o Governo para ajudar a resolver os graves problemas que atravessam.
- Firme contenção à construção de novas grandes superfícies comerciais.



Ricardo Garcia
Nascido em 25/09/89
Estudante

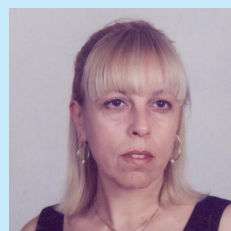

Manuela Ferreira
Nascida em 31/01/52
Adjunta Técnica

IMIGRAÇÃO

- Com vista a desmistificar a realidade da imigração na freguesia, tantas vezes associada à violência, desemprego e crime e no sentido de promover a integração dos imigrantes, a CDU propõe:

Criar um Gabinete de atendimento e aconselhamento aos imigrantes, com valências nas áreas de Habitação, procura de Emprego, Saúde, Apoio Jurídico à legalização e incentivar o seu Recenseamento.

para o Cacém

ALTERNATIVA PARA SINTRA GANHAR

www.sintra.cdu.pt

CDU

PCP-PEV



Principais Propostas do PROGRAMA ELEITORAL à Câmara Municipal de Sintra

A CDU, depois das provas dadas em tantos anos no Concelho e, especialmente, com a qualidade demonstrada à frente dos Serviços Municipalizados, apresenta-se ao eleitorado com renovada confiança e sob a sigla:

Sim! É possível viver melhor em Sintra!

Para este acto eleitoral, propomos às populações de todas as Freguesias um Programa Eleitoral Concelhio de grande exigência:

Ordenamento do Território, Urbanismo, Requalificação Urbana, Habitação, Ambiente, Mobilidade

- Revisão do Plano Director Municipal de Sintra;
- Finalização de todos os processos de legalização das Áreas Urbanas de Génese Ilegal (AUGIs).

Saúde, Solidariedade Social e Segurança das Populações

- Defesa da construção de novos Centros de Saúde em Queluz, Rio de Mouro / Fitares, Sintra, Agualva, Algueirão Mem-Martins / Tapada das Mercês e Belas;
- Defesa da construção de um Hospital, de gestão pública.

Educação, Ensino, Juventude e Cultura

- Promover a revisão da Carta Educativa de Sintra;
- Continuar a assegurar a distribuição gratuita de manuais escolares;

Turismo, Actividades Económicas

- Apoio ao desenvolvimento da rede de oferta de camas em unidades de pequena dimensão, quer através do turismo rural, quer através do turismo de habitação;
- Resolução dos problemas de transporte, circulação e estacionamento no Centro Histórico de Sintra;

Desporto e Tempos Livres

- Apoio ao Associativismo;
- Realização dos Jogos Desportivos de Sintra;

Orgãos e Serviços da Autarquia e Freguesias

- Defesa do primado do serviço público e da necessidade de aproximar os serviços da população;
- Diminuição das despesas de funcionamento através da rentabilização dos serviços e dos seus espaços;

CDU 2009

PCP-PEV



CONSULTE O PROGRAMA CONCELHIO NA SUA VERSÃO INTEGRAL!

www.sintra.cdu.pt